お求めはASAでどうぞ
朝日の本
あさひのほん

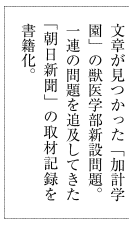

権力の「背信」
「森友・加計学園問題」スクープの現場
定価1620円（税込み）

8億円値引きの不可解な契約が明るみに出た「森友学園」の国有地売却問題。「総理のご意向」と記された文章が見つかった「加計学園」の獣医学部新設問題。一連の問題を追及してきた「朝日新聞」の取材記録を書籍化。

朝 NARASHINO
# ならしの朝日
第891号
【毎月５日・20日発行＝朝日新聞のＡＳＡからお届けします】

発行所
ならしの朝日新聞社
発行人　秋本　満
〒275-0026 習志野市谷津4-3-17
電　話　047(454)2355
ＦＡＸ　047(454)2357
編集・広告　習志野朝日株式会社

平成３０年７月５日

# 総合優勝は一中

## 習志野市通信陸上競技大会

第64回全日本通信陸上競技習志野市大会兼第39回習志野市中学校陸上競技大会が6月17日、千葉県総合スポーツセンター陸上競技場で開かれた。曇天、微風の好条件の下、男子走高跳、女子四種など8種目で県通信の標準記録が突破された。学校対抗では、男子総合は六中、女子総合は一中が優勝、男女総合では一中が優勝を果たした。（一中から七中の学校名は漢数字で表記）

【男子の部】

▽1年100㍍
①前山智彦（五）13秒00②浅里春瑠（東）13秒29③玉村仁（四）13秒46④伊藤脩（四）13秒65⑤菊池蘭丸（三）13秒94⑥重見陽大（六）13秒94⑦杉本一樹（五）14秒02⑧田辺智己（東）14秒21

▽2年100㍍
①竹内智輝（五）12秒17②牧野凪冴（一）12秒41③石渡桜喜（三）12秒47④東黎二（二）12秒57⑤吉田瞬（四）12秒91⑥中野笙太（四）12秒97⑦鈴木惇（二）13秒01⑧黒田一輝（四）13秒13

▽3年100㍍
①松岸裕希（六）12秒31②小濱順仁（六）12秒43③宮地優輝（二）12秒54④山内大河（三）12秒57⑤宇山悠（一）12秒58⑥斉藤大己（五）12秒62⑦吾妻琉輝也（七）12秒67

▽共通200㍍
①岡山直樹（東）24秒16②松岸裕希（六）24秒63③今泉智貴（六）24秒79④工藤滉平（七）24秒85⑤新郷智也（東）24秒94⑥山内大河（三）24秒97⑦土屋春来（三）25秒72⑧鈴木惇（二）26秒56

▽共通400㍍
①岡山直樹（東）53秒83②石塚江晟（六）54秒67③鎌田陽大（三）55秒16④工藤滉平（七）55秒32⑤新郷智也（東）55秒50⑥兼石諒（六）56秒58⑦茂利樹（二）58秒15⑧奈良嘉政（六）59秒34

▽共通800㍍
①小宮雅弘（三）2分13秒12②中花広大（三）2分13秒34③鈴木友朗（東）2分16秒25④佐藤海里（六）2分16秒72⑤神原圭佑（七）2分16秒80⑥長谷川雅和（五）2分18秒62⑦狩野蓮人（東）2分20秒39⑧小林慧都（二）2分21秒96

▽1年1500㍍
①米田叡付（東）4分59秒38②磯端大翔（東）5分01秒88③熊谷眞大（三）5分02秒84④櫻井和輝（五）5分15秒41⑤進藤奏汰（東）5分18秒21⑥大町優太（四）5分19秒13⑦古賀優希（六）5分24秒42⑧白井佑岳（七）5分25秒05

▽共通1500㍍
①佐藤春音（五）4分27秒65②斉藤柊太（五）4分33秒98③鈴木友朗（東）4分34秒53④廣田時雅（一）4分36秒49⑤那須勇斗（五）4分42秒94⑥橋本拓樹（五）4分42秒94⑦東里佑希（六）4分44秒30⑧長谷川雅和（五）4分47秒18

▽共通3000㍍
①佐藤春音（五）9分50秒73②斉藤柊太（五）10分13秒09③西川智紘（一）10分17秒68④廣田時雅（一）10分26秒24⑤中村文也（一）10分31秒53⑥唐鎌雄貴（東）10分45秒72⑦小幡怜智（五）10分56秒07⑧櫻井和輝（五）11分04秒60

▽共通110㍍ハードル
①佐藤大悟（六）15秒83②小濱順仁（六）16秒65③竹内智輝（五）16秒97④米谷隼人（六）16秒99⑤宮地優輝（二）18秒10⑥谷田一真（六）19秒37⑦竹内優真（五）19秒57⑧辻淳生（五）20秒01

▽1年走幅跳
①前山智彦（五）4㍍79②藤谷和紀（東）4㍍55③浅里春瑠（東）4㍍52④小出裕翔（六）4㍍40⑤西陽平（五）4㍍25⑥萱間颯人（三）4㍍20⑦川島悠生（七）4㍍07⑧早川桔平（東）4㍍02

▽共通走幅跳
①鷺嶋隼（二）6㍍12②三橋昂生（五）5㍍66③土屋春来（三）5㍍65④門倉実（六）5㍍63⑤東端樹（三）5㍍62⑥斉藤大己（五）5㍍43⑦東黎二（二）5㍍38⑧平井将貴（四）5㍍21

▽共通走高跳
①小林諒太（六）1㍍79②川村吉平（一）1㍍60③狩野斗碧（四）1㍍55④竹内優真（五）1㍍50④滝頭ひなた（五）1㍍50⑥羽田野聖優（四）1㍍50⑦比嘉純弥（六）1㍍45⑧岩間塁（五）1㍍45

▽共通砲丸投
①安達直弥（三）9㍍35②飯田大晴（六）8㍍91③吾妻琉輝也（七）8㍍04④福地健人（五）6㍍68⑤出山湧大（東）6㍍63⑥金子大輝（二）6㍍29⑦山田圭輝（二）5㍍54⑧宮崎颯太（東）5㍍51

▽共通四種
①門倉実（六）1701点（110㍍ハードル18秒74、400㍍56秒07、走高跳1㍍50、砲丸6㍍88）

▽共通400㍍リレー
①六中A46秒20（門倉実、今泉智貴、佐藤大悟、松岸裕希）②一中A47秒22（國川拓途、牧野凪牙、川村吉平、宇山悠）③東邦中A47秒28（田部井颯良、片山遼、新郷智也、岡山直樹）④三中A47秒57（東端樹、鎌田陽大、土屋春来、石渡桜喜）⑤二中A47秒58（鈴木惇、東黎二、宮地優輝、鷺嶋隼）⑥五中A48秒81（前山智彦、三橋昂生、柳澤壮太、竹内智輝）⑦三中B49秒06（松本蓮、山内大河、齊藤建、柴田零）⑧六中B49秒70（兼石諒、小宮山寧士、谷田一真、小濱順仁）

▽男子順位
①六中②東邦中③五中

【女子の部】

▽1年100㍍
①三原田千尋（四）13秒72②関水ゆら（一）14秒05③中村咲有（三）14秒64④三枝彩乃（四）14秒65⑤柳田彩翔（四）14秒72⑥斎藤杏（東）14秒73⑦深山優羽（四）14秒76⑧磯野心響（四）14秒77

▽2年100㍍
①相澤樹里（一）13秒71②西田奈那子（一）13秒86③水上りりい（一）14秒00④小野凜（五）14秒03⑤瀧沢楓（六）14秒11⑥鈴木咲菜（三）14秒16⑦池田琴葉（二）14秒27⑧加藤千尋（二）14秒35

▽3年100㍍
①藤谷真衣（東）13秒89②田村綾子（五）14秒07③佐多結菜（四）14秒07④澤田三冬（二）14秒23⑤長田海優（三）14秒36⑥肱岡里奈（三）14秒44

▽共通200㍍
①相澤樹里（一）28秒14②澤田三冬（二）28秒81③池田琴葉（二）29秒17④清水心晴（五）29秒40⑤西田奈那子（一）29秒58⑥鈴木咲菜（三）29秒91⑦佐多結菜（四）29秒99⑧三島英理子（四）30秒79

▽1年800㍍
①伊東美翔（四）2分39秒75②畑朱音（五）2分40秒38③渡邉真央（七）2分41秒13④三枝彩乃（四）2分41秒16⑤小林咲希（七）2分44秒58⑥吉越由真（二）2分45秒27⑦植草結名（五）2分46秒59⑧星玲那（五）2分48秒14

▽共通800㍍
①綱島杏（一）2分30秒01②松本あや（一）2分34秒17③金庭和夏（七）2分36秒67④生澤彩未（五）2分37秒84⑤藤代呼春（六）2分39秒79⑥田口愛佳（二）2分40秒18⑦難波美空（二）2分45秒15⑧勝水心愛（一）2分45秒53

▽共通1500㍍
①綱島杏（一）5分11秒63②生澤彩未（五）5分17秒36③塩谷瀬奈（五）5分22秒45④勝水心愛（一）5分33秒36⑤渡邉真央（七）5分36秒73⑥熊谷真奈美（一）5分37秒13⑦石井優杏（七）5分39秒18⑧加藤陽菜（東）5分47秒31

▽共通100㍍ハードル
①松本恵鈴（五）16秒66②近藤夏望（一）17秒19③上原玲奈（一）17秒33④星亜紗美（一）17秒40⑤年永歩（五）17秒50⑥久松この香（一）17秒51⑦島田すみれ（一）17秒59⑧浅尾真澄（五）17秒73

▽1年走幅跳
①磯野心響（四）4㍍22②藤井理緒（五）3㍍99③宮本彩花（二）3㍍96④原勢真桜（六）3㍍95⑤鈴木真桜（五）3㍍89⑥中森知香（六）3㍍80⑦佐々木綾乃（四）3㍍74⑧斎藤杏（東）3㍍70

▽共通走幅跳
①田村綾子（五）4㍍96②平尾菜々美（六）4㍍71③日隈桃菜（二）4㍍51④伊藤なぎさ（五）4㍍33⑤島田茉緒（四）4㍍31⑥丹木花（五）4㍍26⑦松永未有（二）4㍍18⑧中山結里（五）4㍍03

▽共通走高跳
①橋村咲希（一）1㍍40②佐藤明希（四）1㍍35③日隈桃菜（二）1㍍30④塩谷瀬奈（五）1㍍30⑤木村雪乃（四）1㍍25⑤丹木花（五）1㍍25⑦吉田咲良（四）1㍍25⑧塩原鈴明（四）1㍍20

▽共通砲丸投
①峯尾七海（四）9㍍24②伊藤仁那（三）8㍍34③古賀幸奈（一）8㍍32④佐藤彩音（四）7㍍56⑤服部安寿（四）7㍍55⑥森萌香（四）7㍍23⑦佐平紗南（四）6㍍89⑧山田花菜（一）6㍍84

▽共通四種
①今村紅愛（一）2148点（100㍍ハードル15秒95、200㍍29秒07、走高跳1㍍40、砲丸7㍍50）②峯尾七海（四）1744点（18秒17、30秒51、1㍍25、9㍍04）③永山七海（東）1700点（18秒17、27秒78、1㍍20、5㍍97）④荒川心里（四）1127点（20秒41、31秒78、1㍍10、6㍍00）

▽共通400㍍リレー
①一中A53秒08（西田奈那子、相澤樹里、今村紅愛、水上りりい）②東邦中A53秒22（斎藤杏、永山七海、今井美月、藤谷真衣）③一中B53秒67（山崎悠帆、島田すみれ、星亜紗美、近藤夏望）④二中A53秒86（加藤千尋、日隈桃菜、池田琴葉、澤田三冬）⑤五中A54秒64（松本恵鈴、小野凜、浅尾真澄、田村綾子）⑥三中A54秒89（長田海優、鈴木咲菜、肱岡里奈、桑原さとみ）⑦四中A54秒95（三田原千尋、柳田彩翔、田原悠希、佐多結菜）⑧六中A55秒75（天野雛、瀧沢楓、塚田優菜、宮坂あかり）

▽女子順位
①一中②四中③五中

【総合順位】
①一中②五中③東邦中

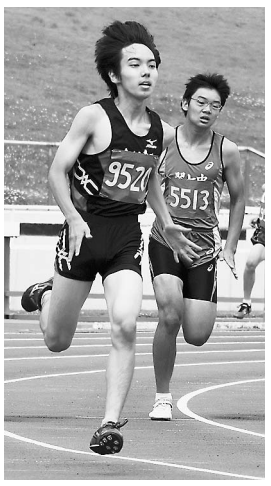

男子400㍍

男子110㍍ハードル決勝

男子走高跳の小林選手

女子100㍍ハードル決勝

女子四種競技の今村選手の走高跳

女子走幅跳の田村選手

本紙は下記の朝日新聞サービスアンカー（ASA）からお届けします

ASA津田沼東部
高萩新聞舗
電話 472-5953

ASA津田沼
長山新聞店
電話 472-1915

ASA津田沼南部
習志野朝日㈱
電話 452-4008

ASA習志野
松村新聞店
電話 451-2355

朝
発行日は毎月5日と20日の2回です。